

# PAISAJES FANTÁSTICOS

marco

## PAISAJES FANTASTICOS

El paisajismo fantástico es un estilo artístico que se caracteriza por la representación de paisajes imaginarios, surrealistas o fantásticos. En estas obras, los artistas crean universos alternativos llenos de elementos extraordinarios, irreales o surrealistas, desafiando las leyes naturales y la lógica convencional. Este género puede manifestarse en diversas formas de expresión artística, como la pintura, la escultura, la literatura e incluso la arquitectura paisajística.

La exposición "Paisajes Fantásticos" tiene como objetivo explorar la imaginación, los sueños, los temores o los deseos de los artistas, invitando al espectador a sumergirse en un mundo de fantasía y misterio. En este contexto, la relación con el surrealismo es evidente, ya que ambos comparten la exploración de lo irracional, lo onírico y lo subconsciente.

## PALETA DE COLORES

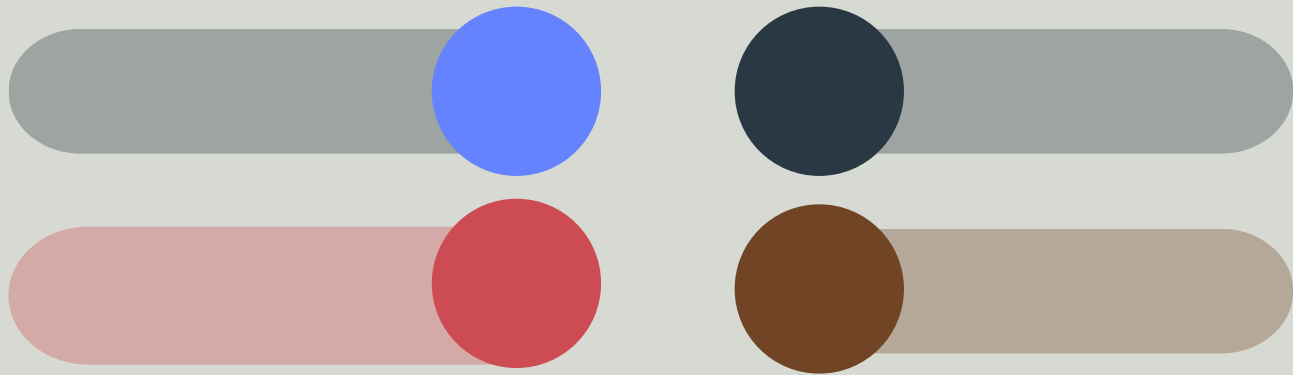

## LISTADO DE OBRA



1

Hendrix, Jan , 1949-Edfu, 1992  
Serigrafía sobre papel nepalés  
230 x 310 cm

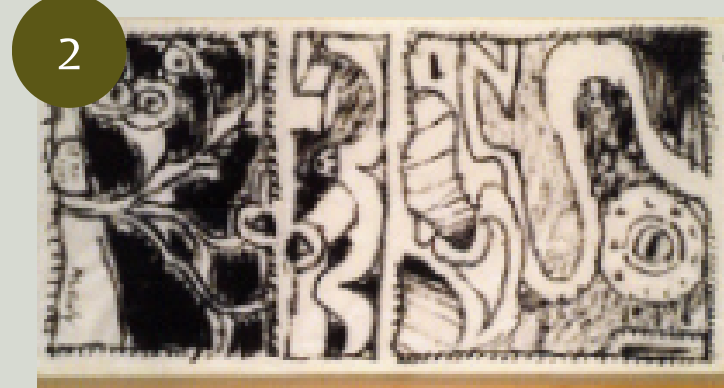

2

Alechinsky, Pierre, 1927  
Sin título, 1999  
Tinta sobre papel 186 x 93 cm



3

Scharf, Kenny, 1958-Junglrama, 1992  
Acrílico, óleo y tinta de serigrafía sobre tela.  
243 x 298 cm



4

Dominguez B., Benjamín, 1942-Hombre Que Mira A Otro Hombre Que Mira, 1994  
Óleo sobre tela  
150 x 130 cm

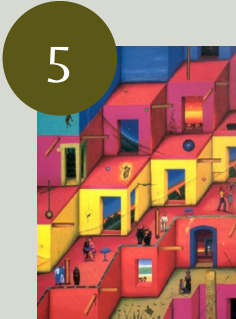

5

Ceibal, Alfredo, 1954-El Espejo Perfecto, 1994  
Acrílico sobre lino  
127 x 102 cm



6

Núñez, Dulce María, 1950-Paisaje Interior, 1994  
Técnica mixta con máscara de yeso  
120 x 120 cm



7

Amaral, Antonio Henrique Enamorados En El Paisaje, 1994  
Óleo sobre tela  
185 x 250 cm

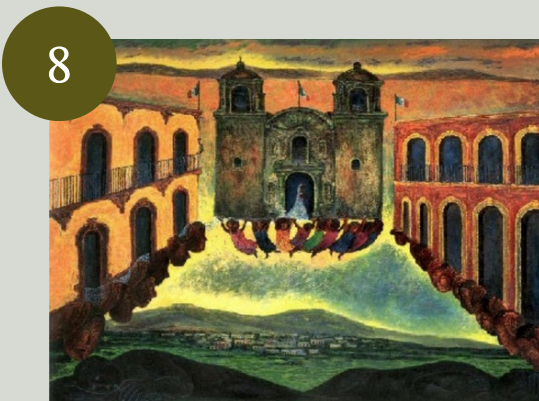

8

Morales, Rodolfo El Vuelo De Las Novias, 1994  
Óleo sobre lino  
149 x 201 cm

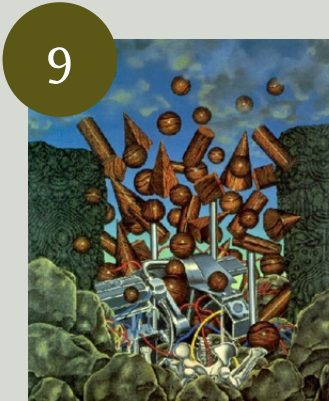

9

Esqueda, Xavier, 1943-Mutaciones II, 1994  
Óleo sobre tela  
160 x 140 cm



10

Canales, Enrique, 1936 - 2007 Ideas Destruyendo La Fé, 1994  
Óleo sobre tela acrilizada  
360 x 260 cm

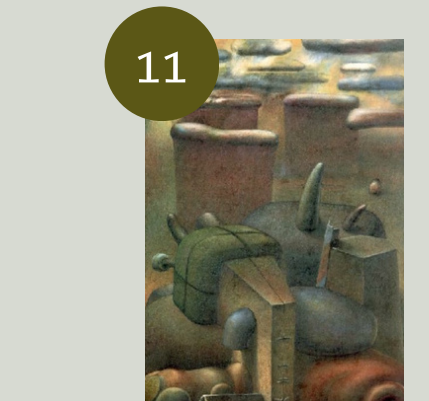

11

Tamariz M, Eduardo, 1945-A Lo Lejos, La Tormenta, 1994  
Óleo sobre tela  
165 x 120 cm

## RENDERS

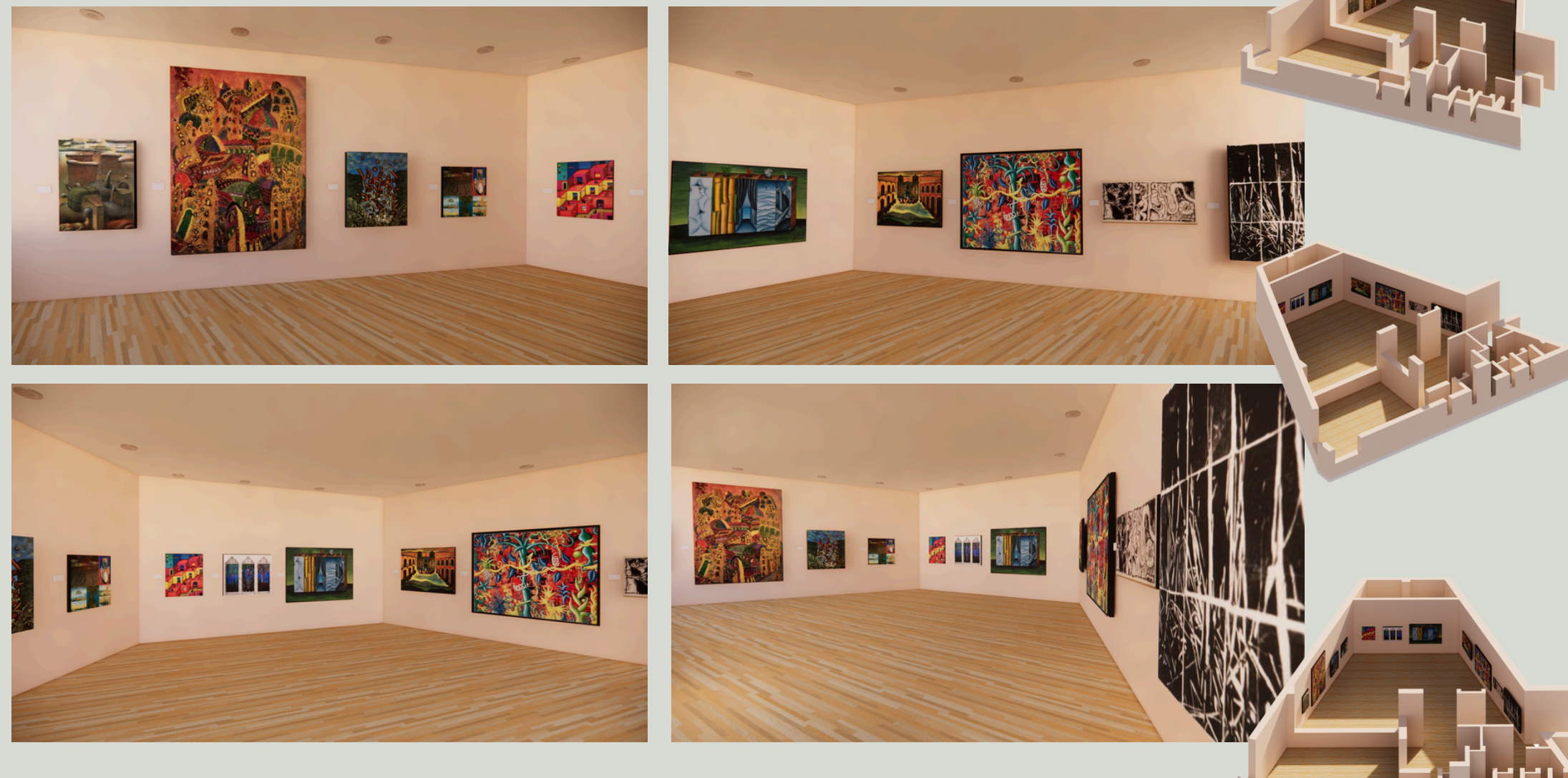

## DISTRIBUCIÓN EN PLANTA

